

ALMENNAR SKÝRINGAR:

Ath. almennar skýringar gilda ekki ef annað kemur fram á teikningum.

- Öll mál eru í millimetrum [mm].
- Mál eru miðuð við miðja dós í miðja og fullfrágangið gólf, loft eða vegg.
- Pípur eru 16 mm og ídrægnar 1,5 mm² ídráttarvír.
- Strengur er 1,5 mm².
- Hæð rofa er 1100 mm í miðja dós frá fullfráganginu gófi.
- Hæð tengla fyrir lág- og smáspennu er 200 mm í miðja dós frá fullfráganginu gófi.
- Málstraumur rofa skal vera minnst 10 A og tengla minnst 16 A.
- Þar sem pípur eru lagðar hlíð við hlíð í steypu, skal bilið milli þeirra vera minnst 30 mm, eða þannig að steypa geta auðveldlega runnið á milli þeirra.
- Í alla stiga skal setja milliskilurum til aðgreiningar smá- og lágsþennulagna.
- Þéttleiki rafbúnaðar skal vera í samræmi við RER.
- Öll tákni eru táknræn og þær að samræma lagnir að tækjum eftir aðstæðum á staðnum og sérteikningum.
- Greinar að töflum eru ekki sýndar í öllum tilvikum. Þær eru þá merktar viðkomandi töflu. Dæmi: +T1.2-F2.1.3 er grein "F2.1.3" í töflu "T1.2" (tafla nr. 2. á 1. hæð).
- Til varnar af hárrí snertisþennu skal nota núllun og lekastraumsrofavörn.
- Frágangur sökkulskauta/sérskauta skal vera í samræmi við kröfur TTS og rafveitu.
- Jarðbinda skal málmhluta lagna, tækja, lampu, loftræstistokka og rafbúnaðar.
- Samtengja skal alla hluta rafagnastiga/-bakka til að tryggja spennujöfnun.
- Vatnslagnir fyrir heitt vatn (framrás og bakrás) og kalt vatn, skal jarðbinda samkvæmt kröfum rafveitu og skila mælingum þar um til rafveitu.
- Raða skal fösúm (L1, L2, L3) rétt niður á straumskinnur og greinar þannig að tryggt sé að rétt fasaröð haldist að 3ja fasa tækjum og álag milli fasa sé sem jafnast.

SKÝRINGAR

- Tenglar komi í hæð 1100 mm
- Tvöfaldur tengill
- Einfaldur tengill
- Einfaldur tengill í hæð 1100 mm
- Loftdós
- Veggdós
- Einfaldur rofi
- Samrofi
- Krossrofi
- Hreyfiskynjari 360
- Greinatafla (rafmagnstaflla)
- Tengikassi fyrir síma
- Dós fyrir loftnet (ekki dregið í)
- Dós fyrir síma (ekki dregið í)
- Dyrasími
- Símatengill
- Loftnetstengill
- Tölvutengill
- Jarðtenging sturtu
- Rör upp á næstu hæð
- Rör niður á næstu hæð
- Rör gegnum hæð
- Að rafmagnstöflu eða tengikassa
- Að rafmagnstöflu +T1.4 fer á grein -F1.1.6

SKÝRINGAMYNDIR AF SÖKKULSKAUTI ERU EKKI Í MÆLIKVARÐA

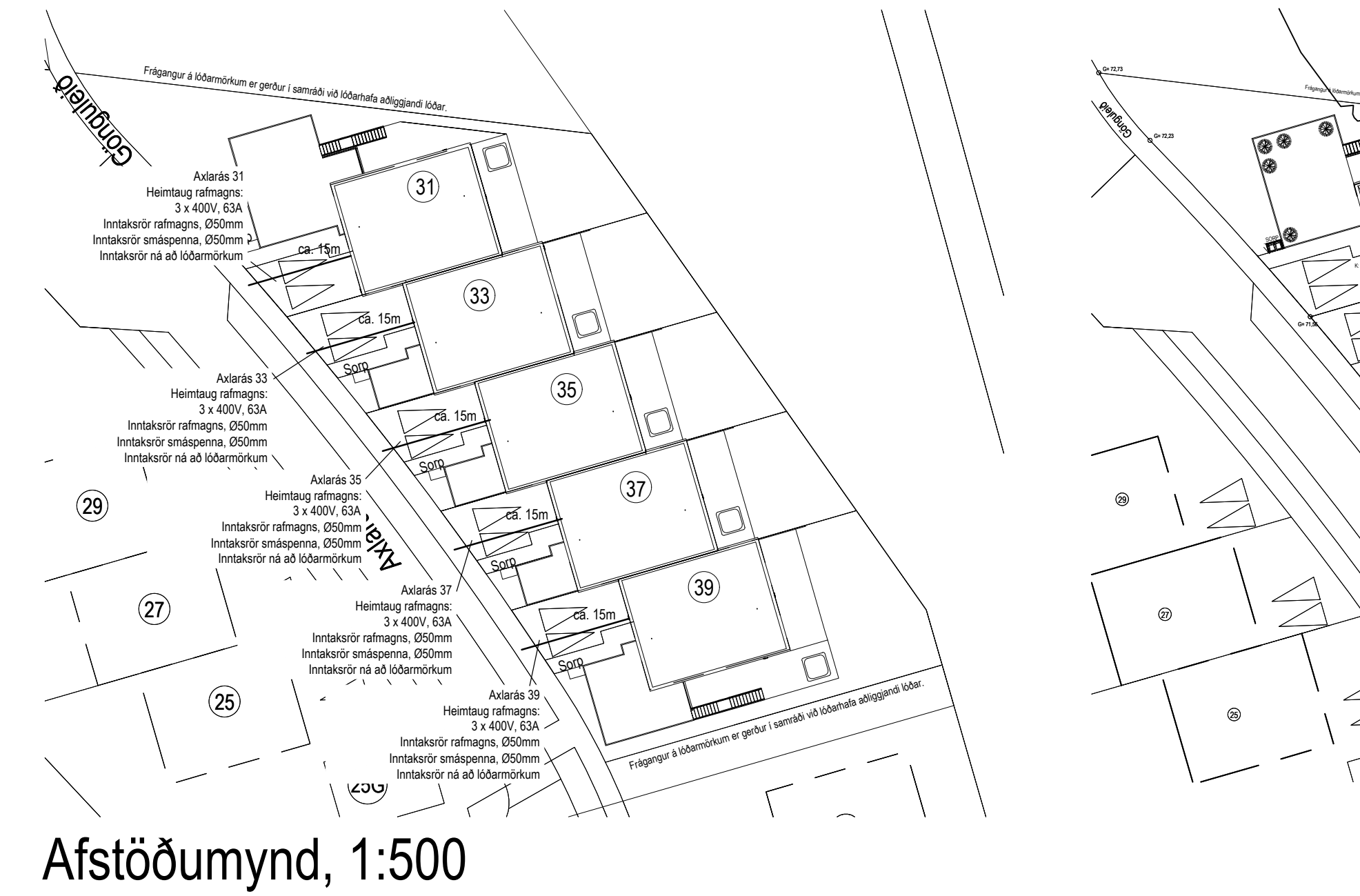
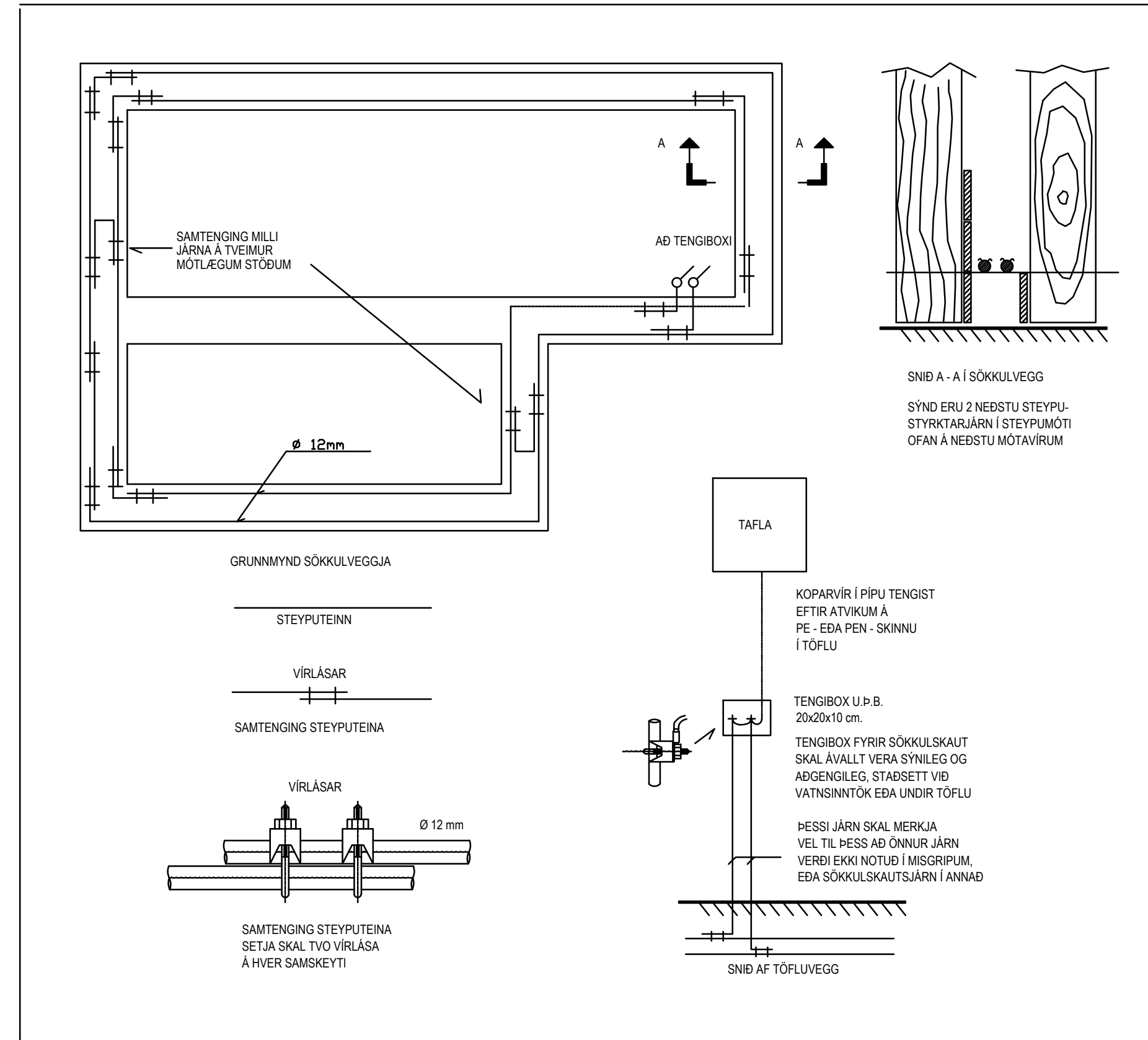

Afstöðumynd, 1:500

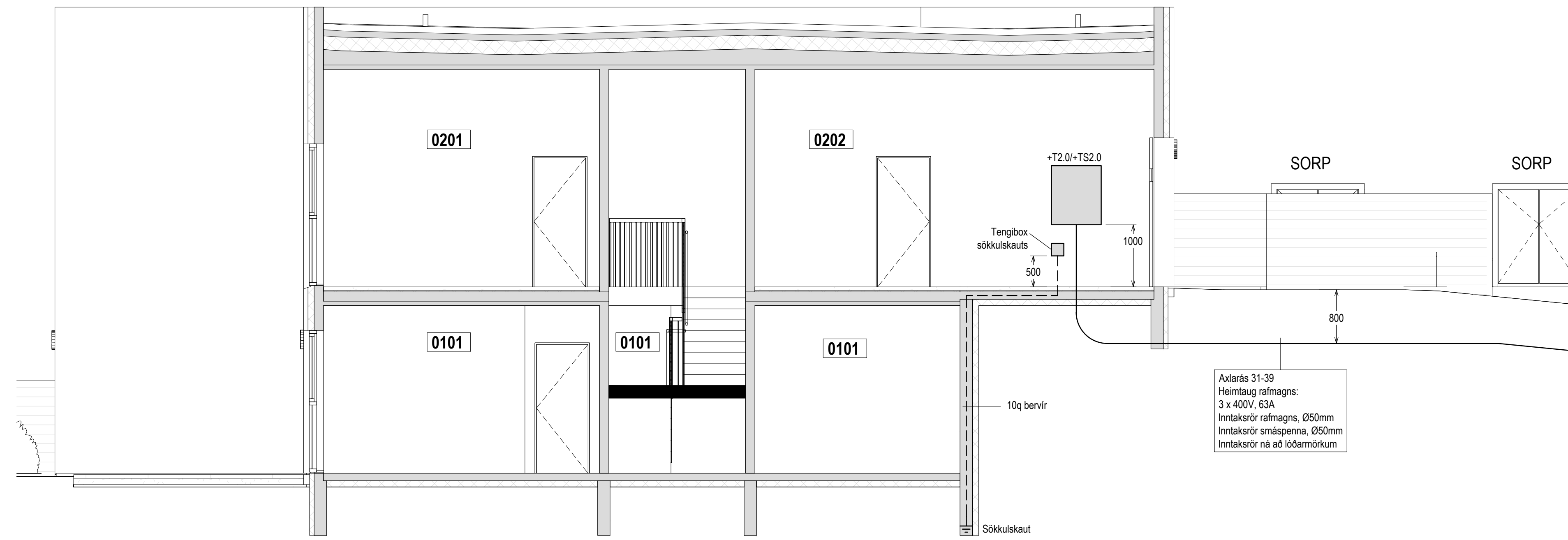

Sniðmynd S4, 1:50

Úlfarsbraut 80
 113 Reykjavík
 agnarsv@protonmail.com
 664-1263

Hannað: Agnar Sveinsson
 Yfirfarið: Agnar Sveinsson
 Samþykkt: Agnar Sveinsson Kennit. 310872-3779

Aðalhönnuður

Br. númer	Dagsetning	Skýring
----	----	----
----	----	----
----	----	----
----	----	----
----	----	----

Raðhús
 Axlará 31-39
 221 Hafnarfjörður

Afstöðumynd, snið og skýringar
 1:50, 1:500

xx0301 A

18.4.2024

Skýringar:

- Ganga skal frá endum röra svo ekki komist óhreinindi inn í þau.
- Þar sem innréttingateikningar liggja ekki fyrir mun staðsetning dósa taka breytingum á verk tíma.

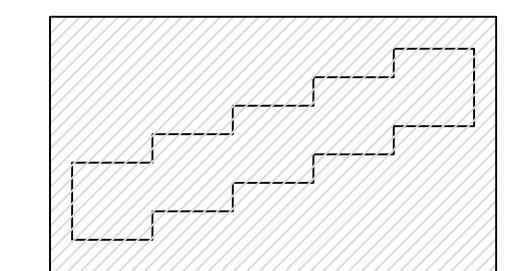

Þak
2. hæð
1. hæð

Hannað:
Agnar Sveinsson

Yfirfarið:
Agnar Sveinsson

Samþykkt: Agnar Sveinsson Kennit. 310872-3779

Aðalhönnuður

Br. númer	Dagsetning	Skýring
----	----	----
----	----	----
----	----	----
----	----	----
----	----	----

Raðhús
Axlarás 31-39
221 Hafnarfjörður

Raflagnir í jörð
1:100

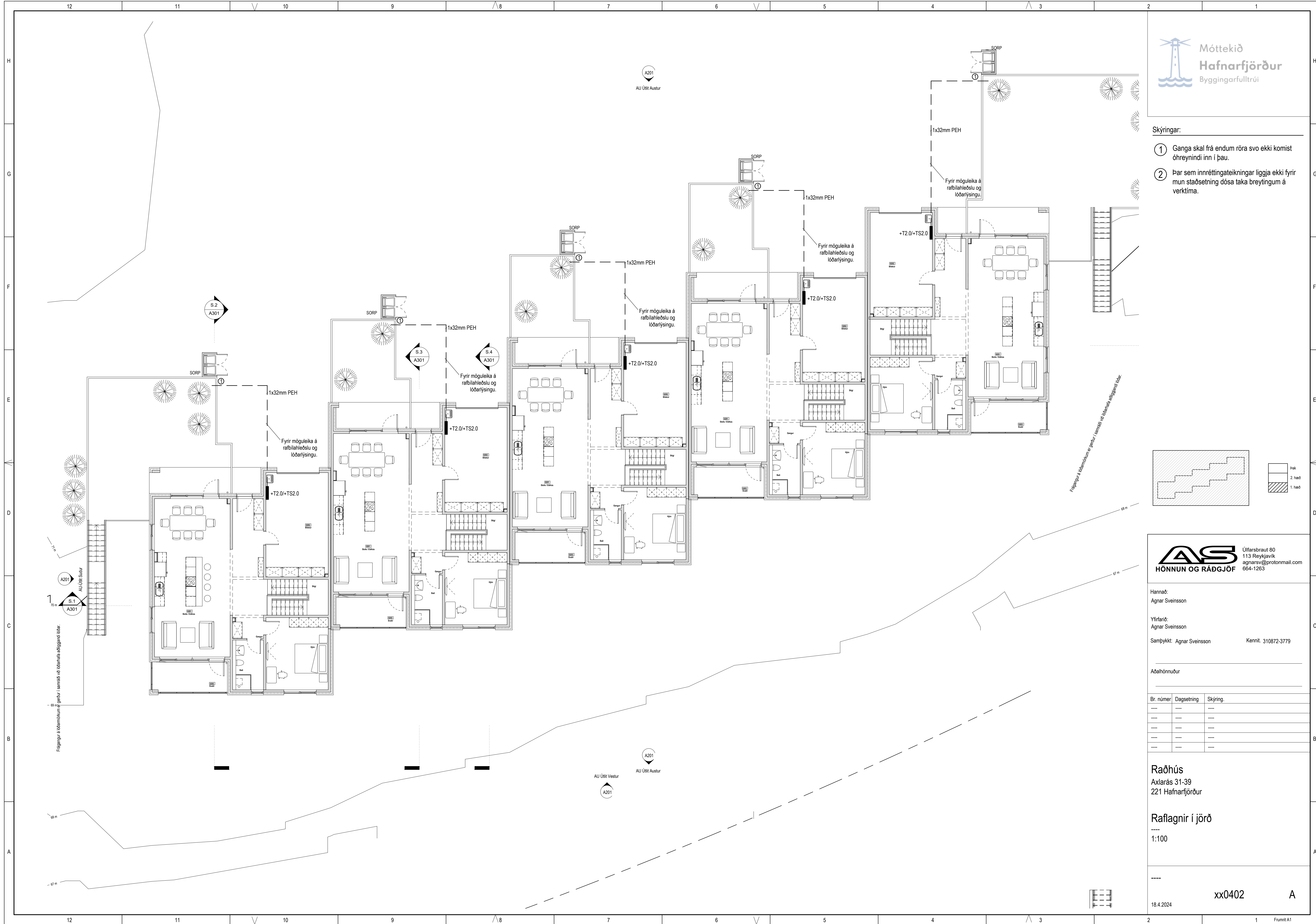

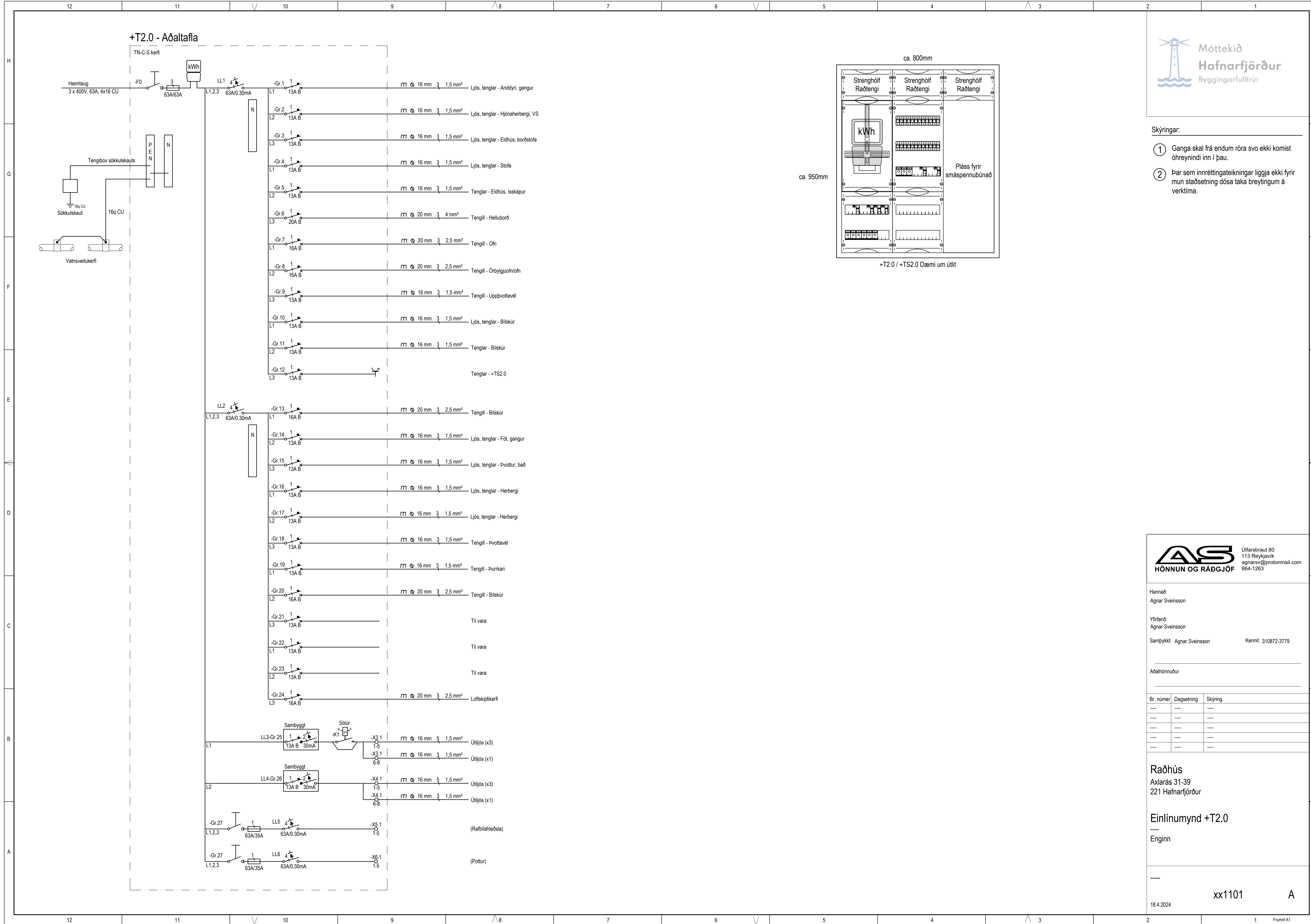

- Skýringar:
- Ganga skal frá endum röra svo ekki komist óhreyinndi inn í þau.
 - Þar sem innréttingateikningar liggja ekki fyrir mun staðsetning dósa taka breytingum á verk tíma.

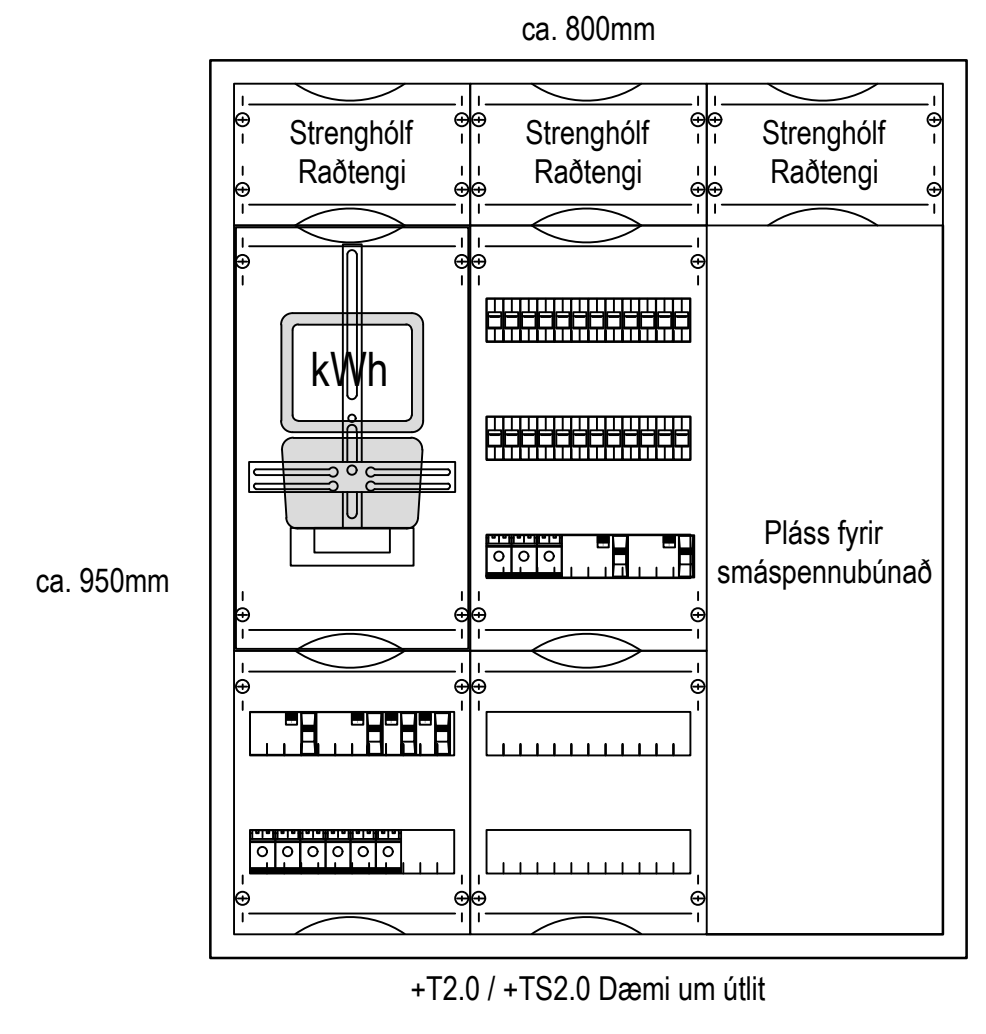

Úlfarsbraut 80
113 Reykjavík
agnarsv@protonmail.com
664-1263

Hannað:
Agnar Sveinsson

Yfirfarið:
Agnar Sveinsson

Samþykkt: Agnar Sveinsson Kennit. 310872-3779

Aðalhönnuður

Br. númer	Dagsetning	Skýring
----	----	----
----	----	----
----	----	----
----	----	----
----	----	----

Raðhús
Axlarás 31-39
221 Hafnarfjörður

Einlínunmynd +T2.0

Enginn

Skýringar:

- Ganga skal frá endum röra svo ekki komist óhreynt inn í þau.
- Þar sem innréttingateikningar liggja ekki fyrir mun staðsetning dósa taka breytingum á verk tíma.

2. Háð

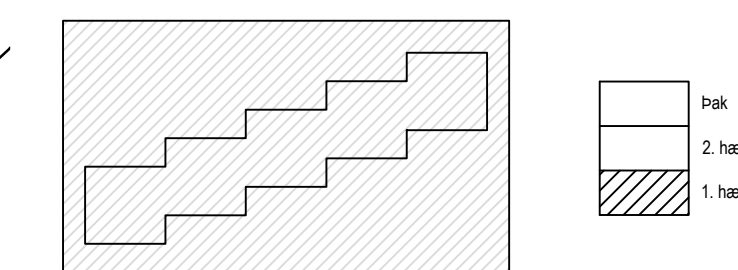

Hannað:
Agnar Sveinsson

Yfirfarir:
Agnar Sveinsson

Samþykkt: Agnar Sveinsson Kennit. 310872-3779

Aðalhönnuður

Br. númer	Dagsetning	Skýring
----	----	----
----	----	----
----	----	----
----	----	----
----	----	----

Raðhús
Axlarás 31-39
221 Hafnarfjörður

Sökkulskauf
1:100

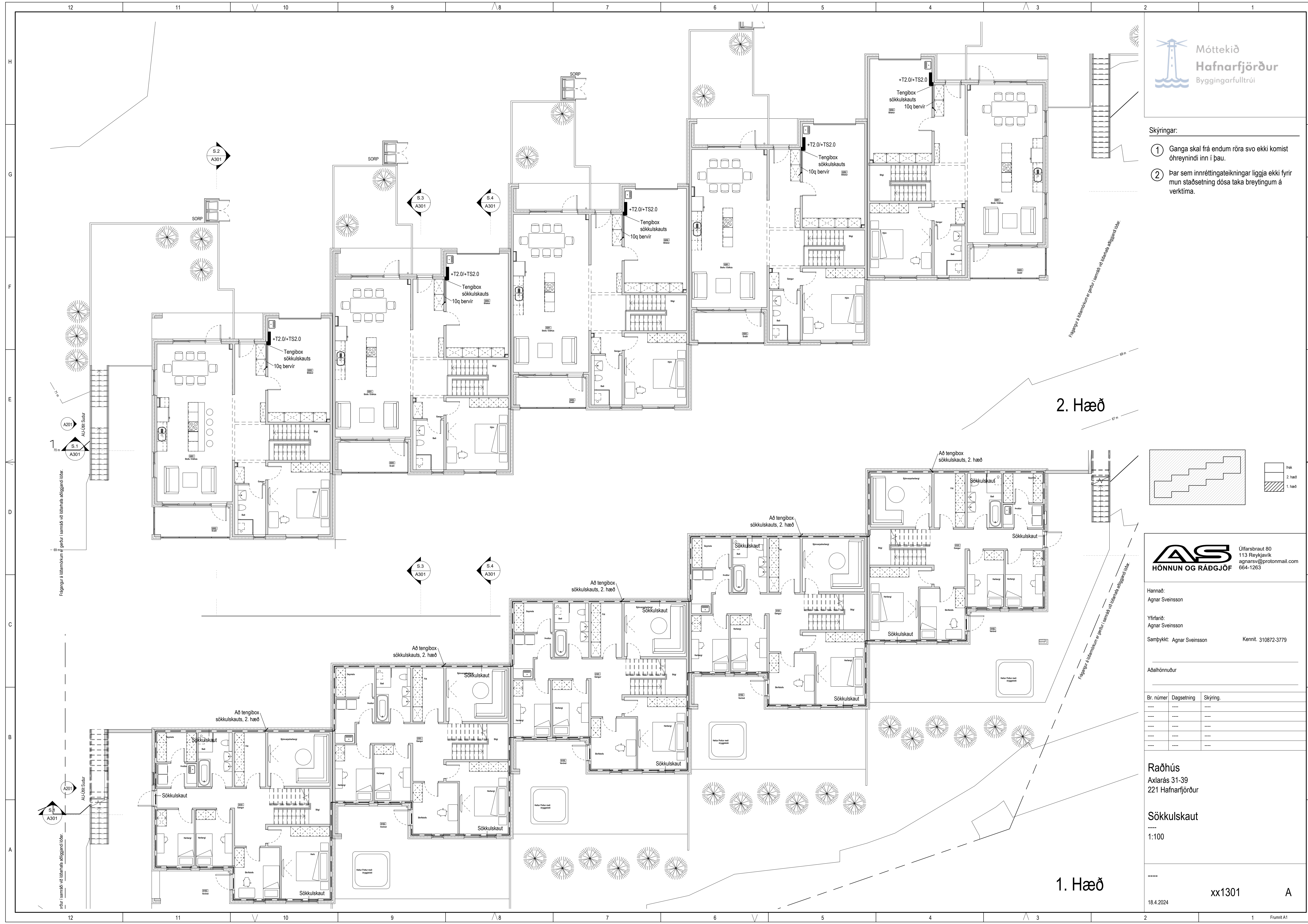

1. Háð

Skýringar:

- Ganga skal frá endum röra svo ekki komist óhreinindi inn í þau.
 - Þar sem innréttingateikningar liggja ekki fyrir mun staðsetning dósa taka breytingum á verk tíma.
- ⊗ Innfellt LED ljós ásamt innsteypuboxi.

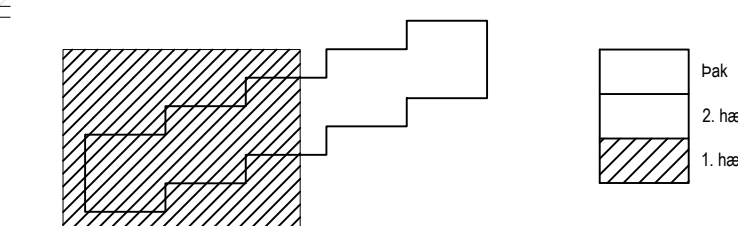

Hannað:
Agnar Sveinsson

Yfirfarið:
Agnar Sveinsson

Samþykkt: Agnar Sveinsson Kennil. 310872-3779

Aðalhönnuður

Br. númer	Dagsetning	Skýring
----	----	----
----	----	----
----	----	----
----	----	----

Raðhús
Axlarás 31-39
221 Hafnarfjörður

Almennar raflagnir
1. Hæð
1:50

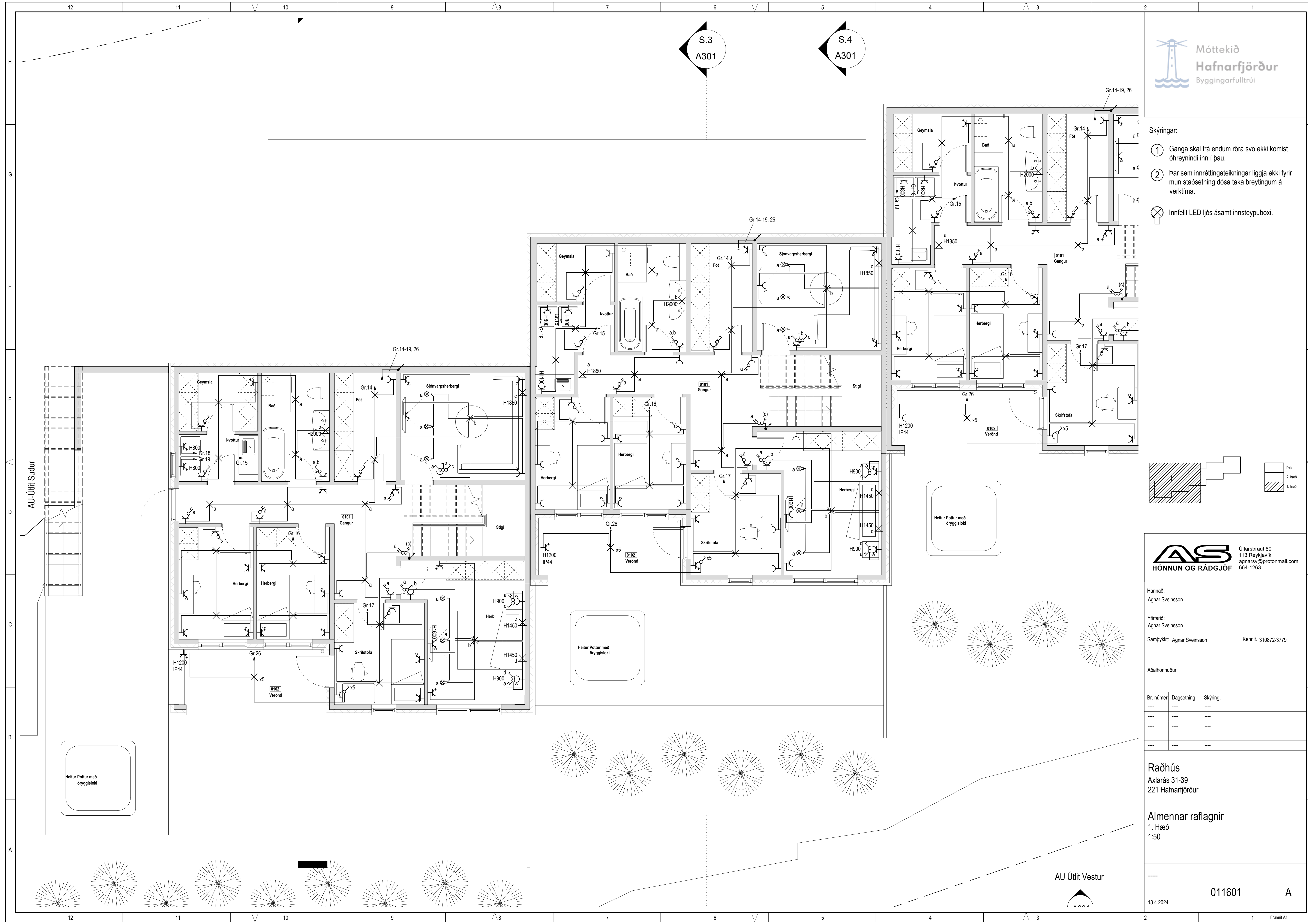

AU Útlit Vestur



Grid lines: 12, 11, 10, 9, 8, 7, 6, 5, 4, 3, 2, 1 (horizontal); A, B, C, D, E, F, G, H (vertical)

Skýringar:

- Ganga skal frá endum röra svo ekki komist óhreynindi inn í þau.
 - Þar sem innréttingatekningar liggja ekki fyrir mun staðsetning dósa taka breytingum á verk tíma.
- ⊗ Innfellt LED ljós ásamt innsteypuboxi.

Frágangur á lóðarmörkum er gerður í samráði við lóðarh.

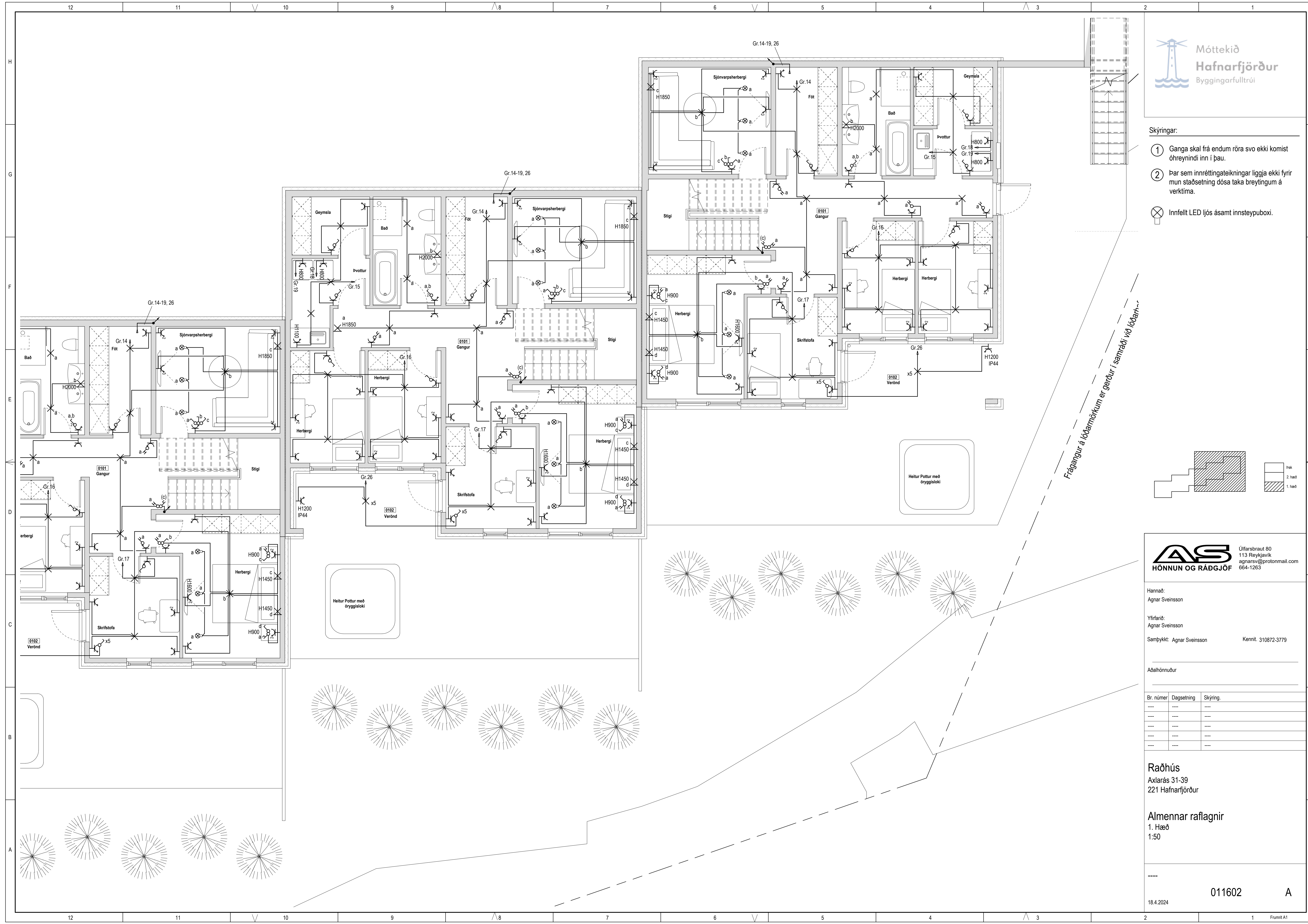
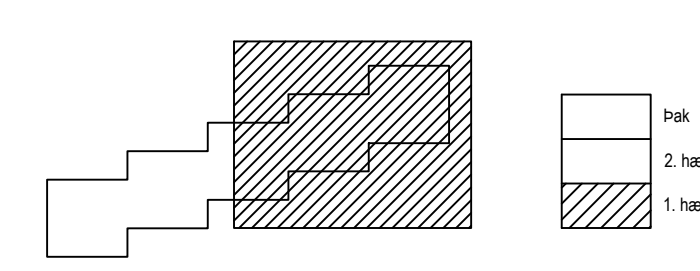

Hannað:
Agnar Sveinsson

Yfirfarid:
Agnar Sveinsson

Samþykkt: Agnar Sveinsson Kennil. 310872-3779

Aðalhönnuður

Br. númer	Dagsetning	Skýring.
----	----	----
----	----	----
----	----	----
----	----	----
----	----	----

Raðhús
Axlarás 31-39
221 Hafnarfjörður

Almennar raflagnir
1. Hæð
1:50

Skýringar:

- Ganga skal frá endum röra svo ekki komist óhreinindi inn í þau.
- Þar sem innréttingateikningar liggja ekki fyrir mun staðsetning dósa taka breytingum á verk tíma.

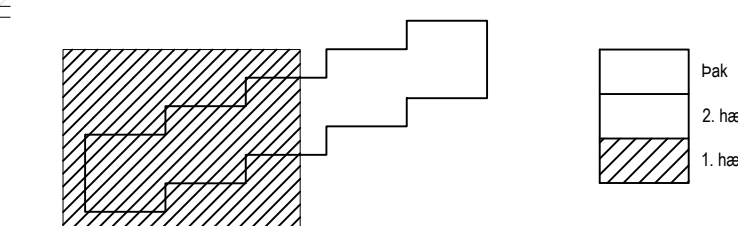

AS
HÖNNUN OG RÁÐGJÖF

Úlfarsbraut 80
113 Reykjavík
agnarsv@protonmail.com
664-1263

Hannað:
Agnar Sveinsson

Yfirfarið:
Agnar Sveinsson

Samþykkt: Agnar Sveinsson Kennit. 310872-3779

Aðalhönnuður

Br. númer	Dagsetning	Skýring.
----	----	----
----	----	----
----	----	----
----	----	----
----	----	----

Raðhús
Axlarás 31-39
221 Hafnarfjörður

Smáspennulagnir
1. Hæð
1:50

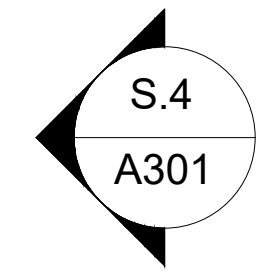
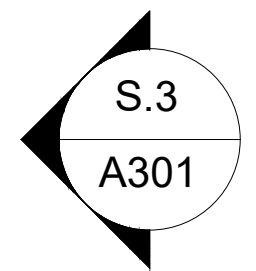

1

1

AU Útlit Vestur



AU-Útlit Sudur

Heltur Pottur með Öryggisloki

Heltur Pottur með Öryggisloki

Heltur Pottur með Öryggisloki

0102 Verönd

0102 Verönd

0102 Verönd

0101 Gangur

0101 Gangur

0101 Gangur

H1400 Dyrasími

H1400 Dyrasími

H1400 Dyrasími

H1600

H1600

H1400 Dyrasími



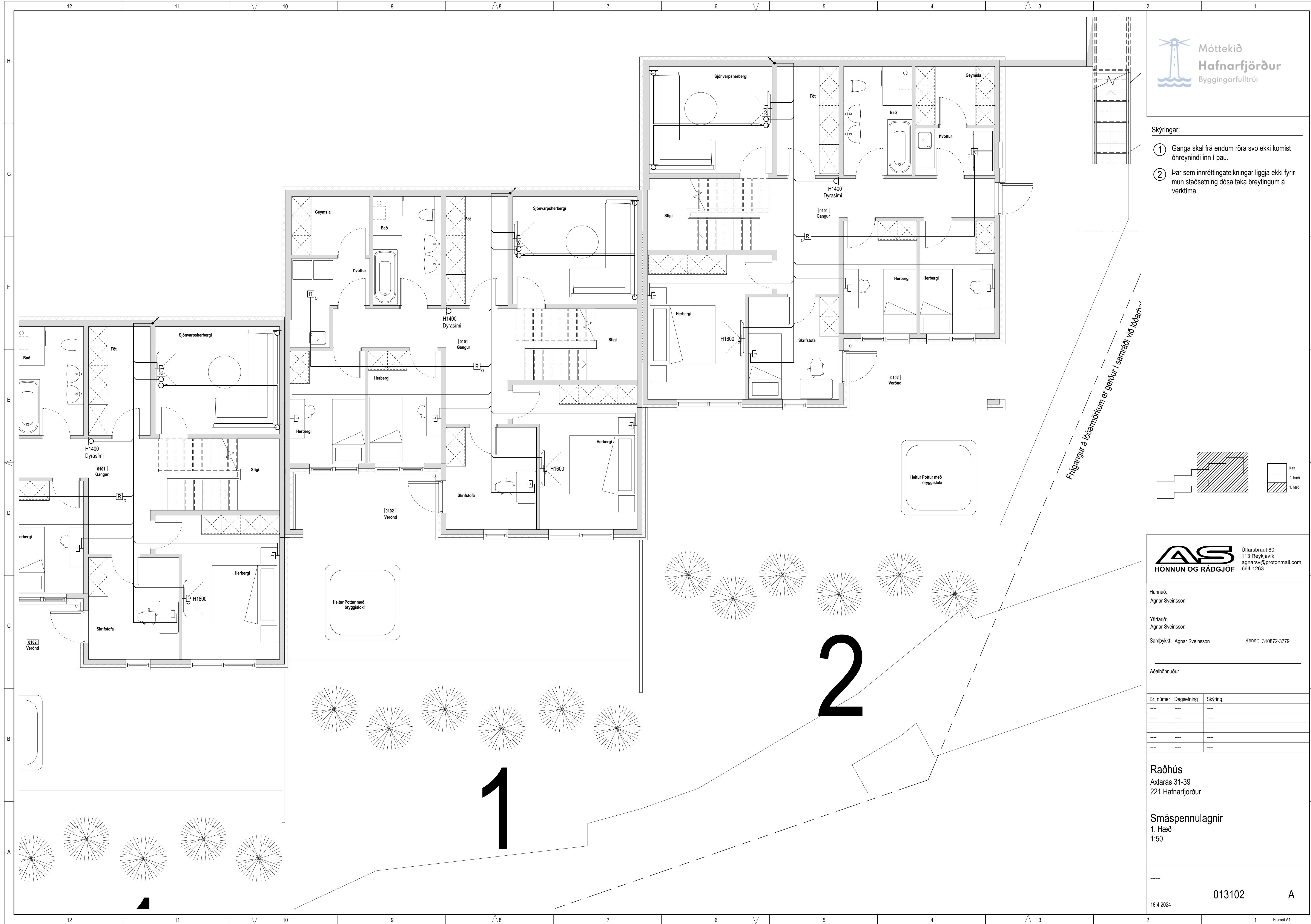

- Skýringar:
- 1 Ganga skal frá endum röra svo ekki komist óhreynindi inn í þau.
 - 2 Þar sem innréttingateikningar liggja ekki fyrir mun staðsetning dósa taka breytingum á verk tíma.

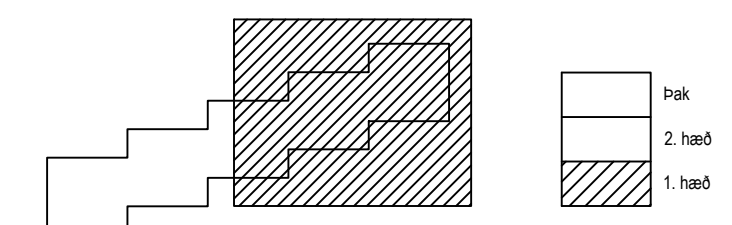

Hannað:
Agnar Sveinsson

Yfirfarið:
Agnar Sveinsson

Samþykkt: Agnar Sveinsson Kennit. 310872-3779

Aðalhönnuður

Br. númer	Dagsetning	Skýring.
----	----	----
----	----	----
----	----	----
----	----	----

Raðhús
Axlarás 31-39
221 Hafnarfjörður

Smáspennulagnir
1. Hæð
1:50

Skýringar:

- Ganga skal frá endum röra svo ekki komist óhreyndi inn í þau.
 - Þar sem innréttingateikningar liggja ekki fyrir mun staðsetning dósa taka breytingum á verk tíma.
- ☒ Innfellt LED ljós ásamt innsteypuboxi.

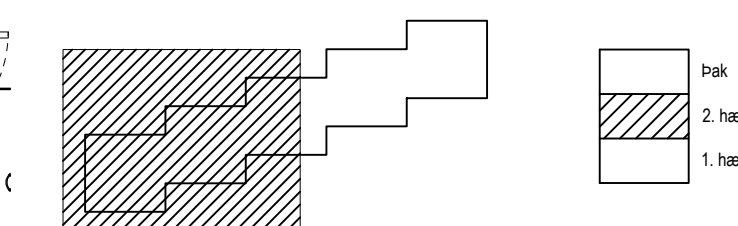

Hannað:
Agnar Sveinsson

Yfirfarid:
Agnar Sveinsson

Samþykkt: Agnar Sveinsson Kennil. 310872-3779

Aðalhönnuður

Br. númer	Dagsetning	Skýring.
----	----	----
----	----	----
----	----	----
----	----	----
----	----	----

Raðhús
Axlarás 31-39
221 Hafnarfjörður

Almennar raflagnir
2. Hæð
1:50

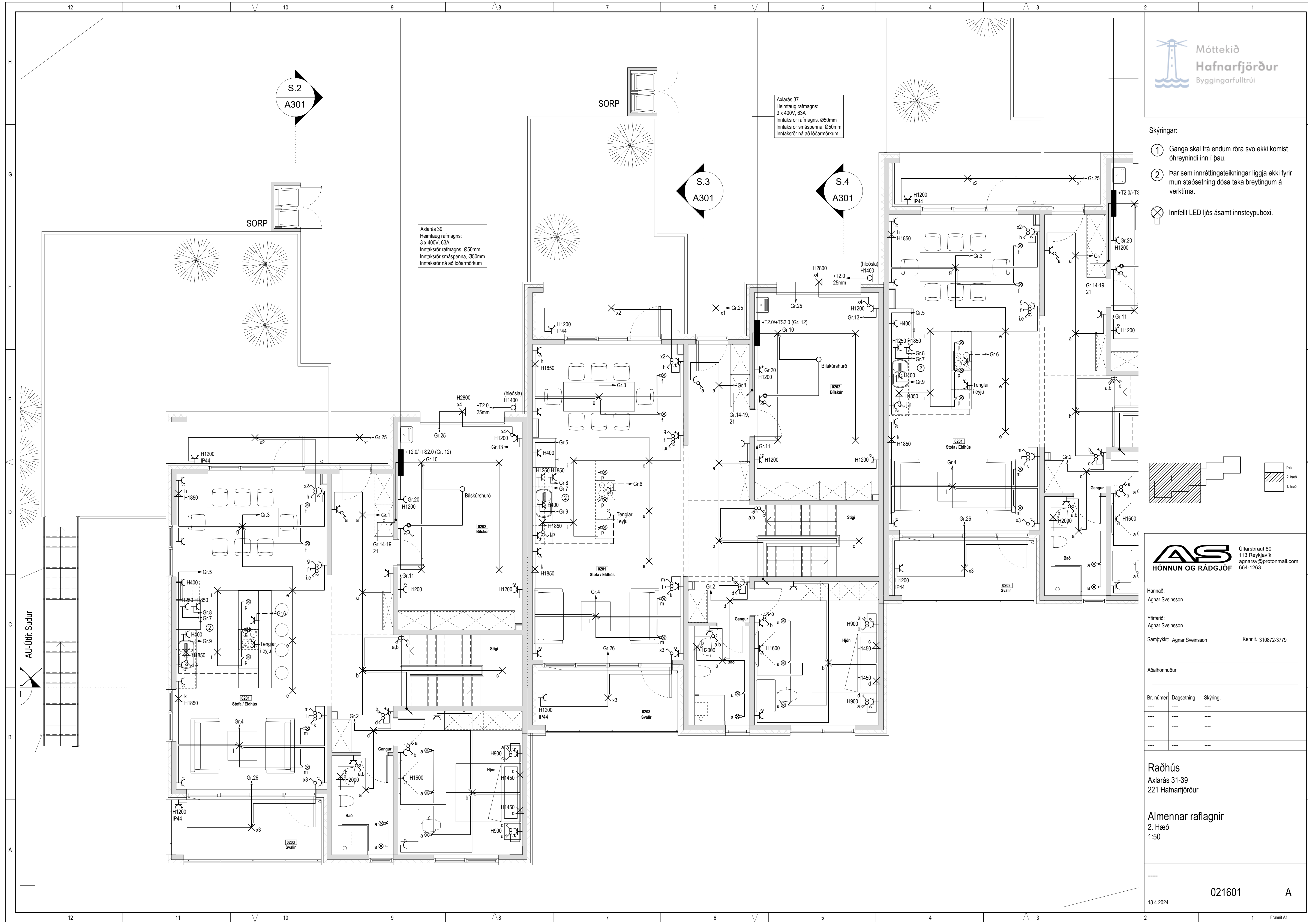

S.2
A301

S.3
A301

S.4
A301

Axlarás 39
Heimtaug rafmagns:
3 x 400V, 63A
Inntaksrör rafmagns, Ø50mm
Inntaksrör smáspenna, Ø50mm
Inntaksrör ná að lóðarmörkum

Axlarás 37
Heimtaug rafmagns:
3 x 400V, 63A
Inntaksrör rafmagns, Ø50mm
Inntaksrör smáspenna, Ø50mm
Inntaksrör ná að lóðarmörkum

AU-Úfrit Sudur

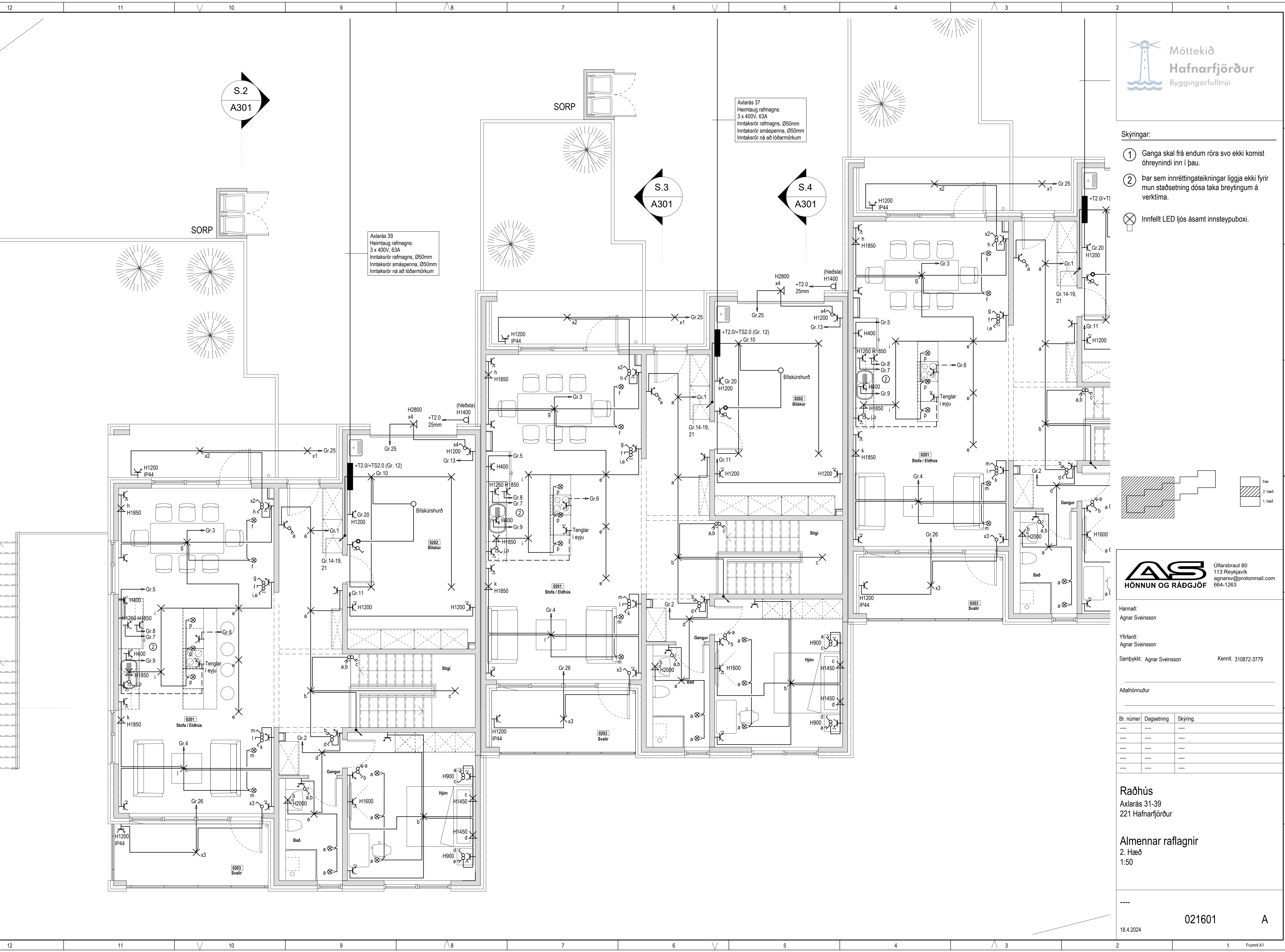

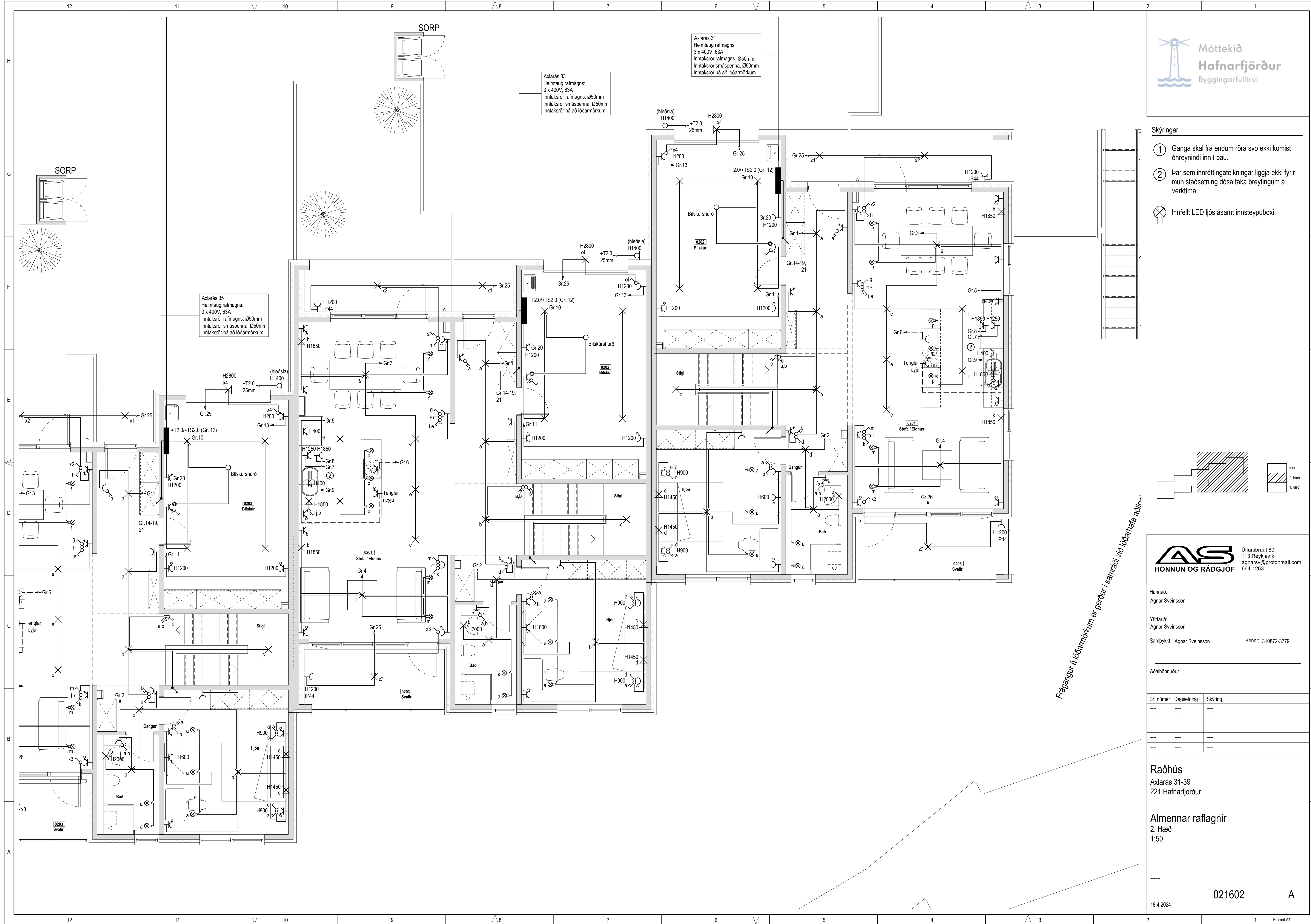

- Skýringar:
- ① Ganga skal frá endum röra svo ekki komist óhreynindi inn í þau.
 - ② Þar sem innréttingateikningar liggja ekki fyrir mun staðsetning dósa taka breytingum á verk tíma.
 - ⊗ Innfellt LED ljós ásamt innsteypuboxi.

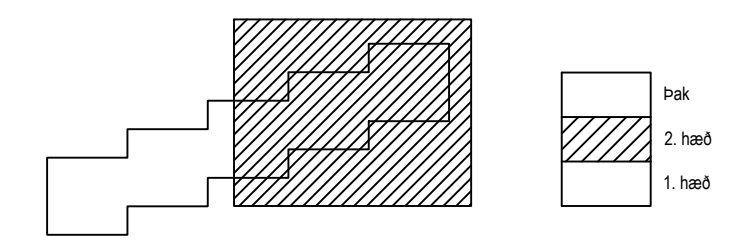

Frágangur á lóðarmörkum er gerður í samráði við lóðaríafa aðlinn.

Hannað:
 Agnar Sveinsson

Yfirfarid:
 Agnar Sveinsson

Samþykkt: Agnar Sveinsson Kennit. 310872-3779

Aðalhönnuður

Br. númer	Dagsetning	Skýring.
----	----	----
----	----	----
----	----	----
----	----	----
----	----	----

Raðhús
 Axlarás 31-39
 221 Hafnarfjörður

Almennar raflagnir
 2. Hæð
 1:50

Skýringar:

- 1 Ganga skal frá endum röra svo ekki komist óhreyndi inn í þau.
- 2 Þar sem innréttingateikningar liggja ekki fyrir mun staðsetning dósa taka breytingum á verkátíma.

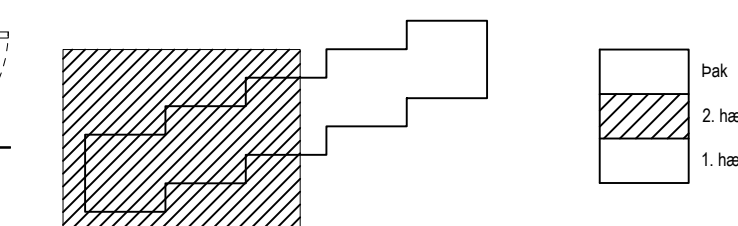

Hannað:
Agnar Sveinsson

Yfirfarid:
Agnar Sveinsson

Samþykkt: Agnar Sveinsson Kennit. 310872-3779

Aðalhönnuður

Br. númer	Dagsetning	Skýring
----	----	----
----	----	----
----	----	----
----	----	----

Raðhús
Axlarás 31-39
221 Hafnarfjörður

Smáspennulagnir
2. Hæð
1:50

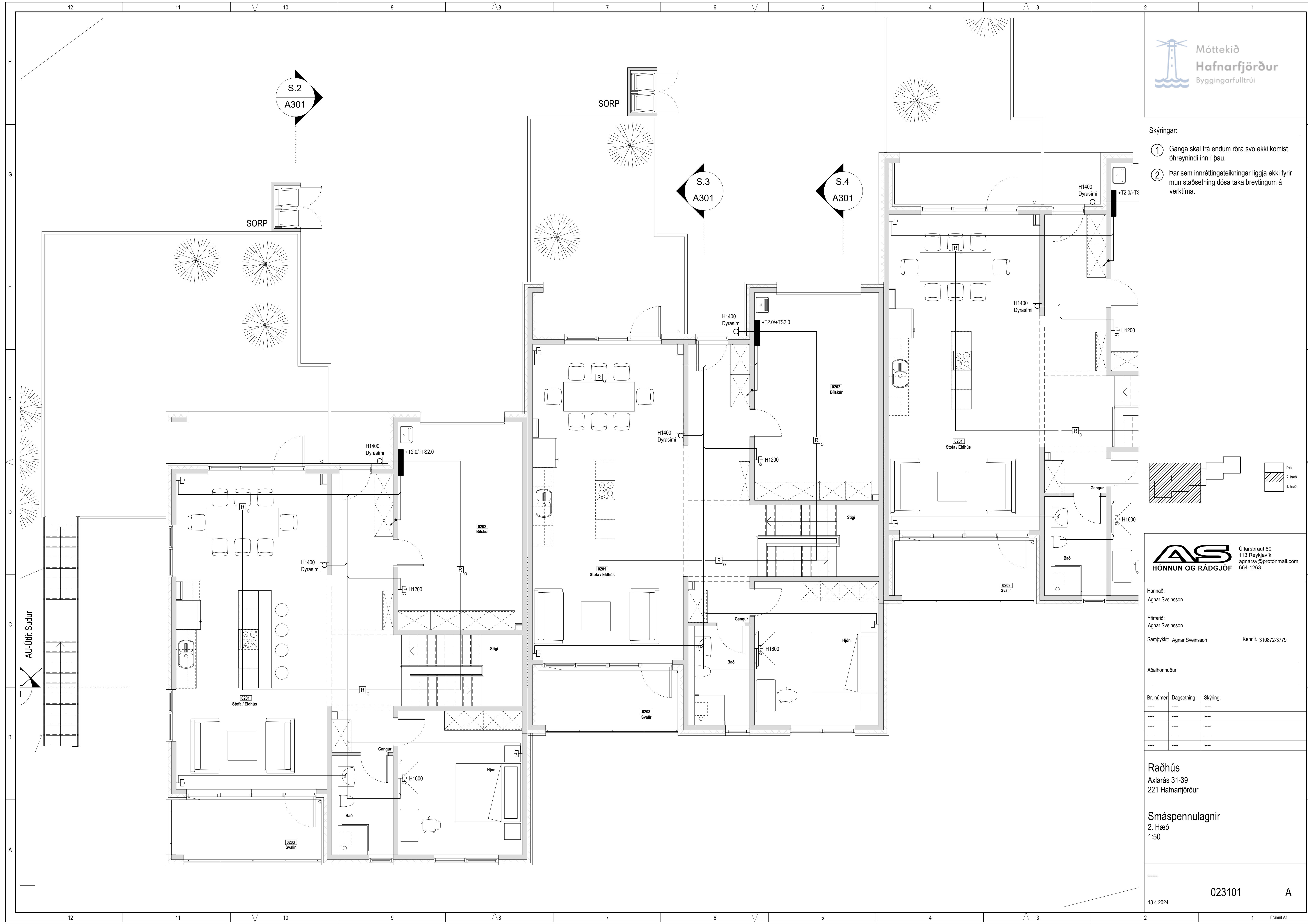

AU-Útfrit Sudur

Skýringar:

- 1 Ganga skal frá endum röra svo ekki komist óhreynindi inn í þau.
- 2 Þar sem innréttingatekningar liggja ekki fyrir mun staðsetning dósa taka breytingum á verk tíma.

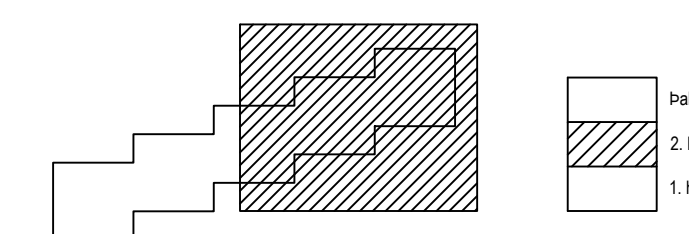

Frágangur á lóðarmörkum er gerður í samráði við lóðarhafa aðrir...

Hannað:
Agnar Sveinsson

Yfirfarið:
Agnar Sveinsson

Samþykkt: Agnar Sveinsson Kennit. 310872-3779

Aðalhönnuður

Br. númer	Dagsetning	Skýring
----	----	----
----	----	----
----	----	----
----	----	----
----	----	----

Raðhús
Axlarás 31-39
221 Hafnarfjörður

Smáspennulagnir
2. Hæð
1:50

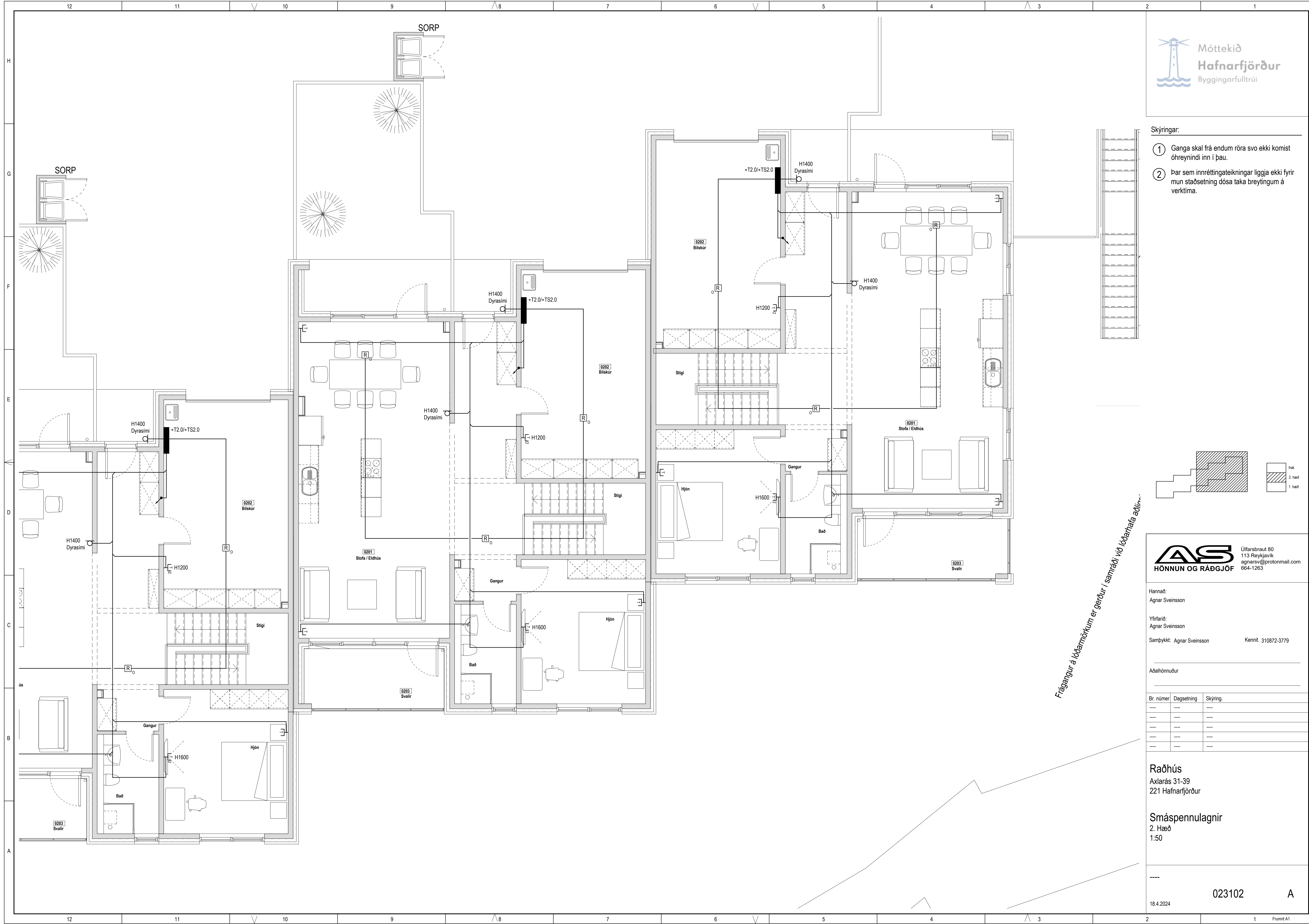

Raðhús

Axlarás 31-39
221 Hafnarfjörður

Janúar 2024

Verknúmer:

BLAÐS: A1

Teikningaskrá:

xx0101 Forsíða

xx0301 Afstöðumynd, snið og skýringar

xx0401 Raflagnir í jörð

xx0401 Raflagnir í jörð

xx1101 Einlínmynd +T2.0

xx1301 Sökkulskaut

011601 Almennar raflagnir

011602 Almennar raflagnir

013101 Smáspennulagnir

013102 Smáspennulagnir

021601 Almennar raflagnir

021602 Almennar raflagnir

023101 Smáspennulagnir

023102 Smáspennulagnir

